

Seminário de Transição de Gestão Câmpus Anápolis



**INSTITUTO
FEDERAL**
Goiás

30 de setembro de 2021

Gestão 2017 - 2021

- Início 20 de dezembro de 2017
- 2017: Processo Eleitoral e nomeação;
- 2018: Reestruturação do DAA;
- 2019: Estruturação das Comissões do Câmpus;
- 2020: Pandemia de Covid-19 e ERE;
- 2021: Processo Eleitoral e transição da gestão.
- Final 04 de outubro de 2021.

2017



ELEIÇÕES IFG

◆ 2017 ◆

◆ Reitor e Diretores-Gerais ◆



INSTITUTO FEDERAL
Goiás



Gestão 2017

- Processo Eleitoral Reitor e Diretores-Gerais;
- Atuação Concampus e representatividade categorias;
- Eleição DAA Professor Wemerson Medeiros;
- Criação do Grupo de Pesquisa Panecástica;
- Desenvolvimento de Projetos de Extensão e escolinhas de esporte com a comunidade;
- Posse DG 20 de dezembro de 2017;
- Cortes Orçamentários a partir de 2016 e agravados em 2017.

2018



INSTITUTO FEDERAL
Goiás
Câmpus
Anápolis

**II SEMANA DA
COMPUTAÇÃO**
30/31
agosto 2018

III SEMANA ENGENHARIA CIVIL DA MOBILIDADE
24 A 26 DE OUTUBRO DE 2018
IFG - CÂMPUS ANÁPOLIS

PROGRAMAÇÃO

24/10	25/10	26/10
ABERTURA OFICIAL 09:00 às 09:30	PALESTRA: "TENDÊNCIAS DE INOVAÇÃO PARA SOLUÇÕES DE PROBLEMAS DE OBRAS DE INFRAESTRUTURA DE TRANSPORTES" 08:30 às 09:30	PALESTRA: "DESEMIOS CLÍNICOS MÓDICA NO BRASIL" 08:30 às 09:30
PALESTRA: "RENOVAÇÃO DOS HABILIDADES ESTRATÉGICA, TÉCNICA E INTERDISCIPLINAR PARA O DESENVOLVIMENTO DA INOVAÇÃO EM EDUCAÇÃO BÁSICA" ARTUR TAVARES S. FERREIRA (UNICAMP) 09:30 às 10:30	PALESTRA: "PLANEJAMENTO E CONTROLE DE OBRAS DE INFRAESTRUTURA DE TRANSPORTES" 09:30 às 10:30	PALESTRA: "ANÁLISE DE RISCOS EM OBRAS DE INFRAESTRUTURA DE TRANSPORTES" 09:30 às 10:30
PALESTRA: "MÉTODOS ANALÍTICOS PARA O DESENVOLVIMENTO DE OBRAS DE INFRAESTRUTURA DE TRANSPORTES" 09:30 às 10:30	PALESTRA: "INTEGRAÇÃO DE SISTEMAS DE TRANSPORTES" 11:00 às 12:00	PALESTRA: "INTEGRAÇÃO DE SISTEMAS DE TRANSPORTES" 11:00 às 12:00
	WORKSHOP: "INTEGRAÇÃO DE SISTEMAS DE TRANSPORTES" 12:00 às 13:00	WORKSHOP: "INTEGRAÇÃO DE SISTEMAS DE TRANSPORTES" 12:00 às 13:00

www.informacoes.ifg.edu.br/2018/08/30/

A importância da leitura na construção do "Ser"

01 a 05

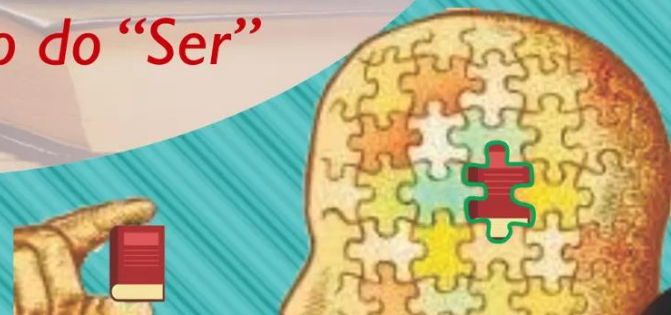

Gestão 2018

- Criação do perfil do Câmpus Anápolis no Instagram @ifg.anapolis.oficial pela CCS;
- Planejamento pedagógico com discussão de eventos, indicações coletivas para o Orçamento e seminário de gestão;
- Campanha de divulgação aprovações egressos;
- Diálogos para criação de redes internacionais de pesquisadores;
- Mês da Mulher no IFG Anápolis com a Coletiva Feminista Manas e parcerias externas;
- Propostas locais para o PDI 2019-2023;
- Publicização da Execução Orçamentária e Financeira do Câmpus;
- Reestruturação do DAA Prof. Éder Brito;
- Eleições DAA Prof. Thiago Eduardo;
- Estruturação do Fórum de Representantes de Turma;
- Nota 5 ENADE Logística.

2019

RELATÓRIO DE AUTOAVALIAÇÃO INSTITUCIONAL - 2019 -

IX Seminário de Iniciação Científica



AMPLIANDO OS HORIZONTES
DA PESQUISA
NO IFG- ANAPOLIS
25 e 26 de março de 2019



Gestão 2019

- Discussão dos Eixos Tecnológicos do Câmpus;
- Recomposição e Composição de Comissões e Núcleos do Câmpus;
 - Recomposição do Núcleo de Atendimento às Pessoas com Necessidades Específicas - NAPNE;
 - Comissão Local de Elaboração do Plano Diretor;
 - Comitê Gestor Local de Acompanhamento de Egresso;
 - Subcomissão Permanente de Execução, de Acompanhamento, de Avaliação e de Atualização do Plano Estratégico de Permanência e Êxito;
 - Núcleo Local do Observatório do Mundo do Trabalho;
 - Comissão de Elaboração do Plano de Oferta de Cursos e Vagas.
- Estruturação do Fórum de Representantes de Turma;
- Criação dos Grupos Gelot, Mob.in e Gecomp;
- Início da obra de cobertura da quadra de esportes;
- Seminário de Gestão e Planejamento Estratégico Institucional.

2020

10 ANOS IFG-CÂMPUS ANÁPOLIS 21 de junho

INSTITUTO
FEDERAL
GOIÁS
Campus
Anápolis



AÇÕES DO IFG ANÁPOLIS NO COMBATE À COVID-19



Início da produção em 11 de agosto

Álcool em Gel e/ou Álcool 70%
Kit Saneante



Live 10

(Música e história para celebrar os 10 anos do IFG Anápolis)

Participação:

- André Hipólito
- Rafael Feres
- William Hebert
- Thiago Sousa Silva

19 de junho às 19h no Instagram @ifg.anapolis.official

Elza Gabriela Godinho Miranda

Volta às aulas!

14 de setembro

Recepção virtual dos alunos

ENSINO REMOTO Emergencial

IFG CONTRA O CORONAVÍRUS

Gestão 2020

- Elaboração do 1º Plano Anual de Trabalho do Câmpus – PAT 2020;
- Entrega da Quadra Coberta;
- Pandemia de Covid-19 e suspensão das atividades presenciais em todo o IFG;
- Planejamento do Ensino Remoto Emergencial;
- Realização de Atividades Remotos e ações de Combate à Pandemia;
- Parcerias Bio Instinto, Receita Federal, Rotary Club e CDL Anápolis e Prefeitura Municipal;
- Criação de Frentes de Trabalho no Câmpus;
- Retomada do Calendário Acadêmico em setembro;
- Realização de Eventos Virtuais;
- Emendas Parlamentares para obra de Refeitório e Espaço Multiuso no Câmpus.

2021

CALENDÁRIO ACADÊMICO

2021



CONSULTA PÚBLICA

Cidadão de Anápolis,

Precisamos da sua colaboração!

Qual curso **Técnico Integrado** você gostaria que fosse criado pelo IFG Anápolis?

Participe:

forms.gle/5SeUQgyr8A3oCco5



Sempre juntos!

PARTICIPE!

Material de divulgação produzido pela

ELEIÇÕES

PARA REITOR E DIRETORES-GERAIS DO IFG

2021

Resultado Final da Votação

www.ifg.edu.br/eleicoes2021

VIII Simpósio de Logística e Transportes

Logística estratégica - ferramenta de competitividade para as organizações
7 e 8/junho/2021

INSCRIÇÕES GRATUITAS NO GCI

Peças Plataformas

YouTube

Transmissão pelo canal do IFG Anápolis

1 Mostra de Curtas do Projeto Origens

10/08, a partir das 15h15

Inscrições no GCI

computacaoifg.com.br/gci

Realização:
Projeto Origens - docentes e alunos dos 1ºs anos dos CTI - IFG Anápolis



Gestão 2021

- Retomada das aulas do ano letivo de 2020;
- Elaboração do 2º Plano Anual de Trabalho do Câmpus – PAT 2021;
- Criação da 1ª Empresa Junior do IFG – Code Tower e IFEng;
- Obras do Refeitório Multiuso e Sala de Convivência para Estudantes, relocação dos containers vestiários próximos à quadra e início do funcionamento das placas fotovoltaicas;
- Retomada / continuação dos trabalhos das comissões do câmpus;
- Planejamento para o Retorno Gradual das atividades presenciais em todo o IFG;
- Contratação de Manutenção Predial do Câmpus para pintura e reparos;
- Aquisição de recursos para o atendimento do NAPNE.

Desafios 2021 - 2025

- Continuidade do diálogo gestores e comunidade, servidores, estudantes e responsáveis;
- Diálogo próximo com demais diretores gerais, e da equipe gestora com seus pares;
- Proximidade e organicidade entre DG, DAA, GA, GEPEX e CAAAE;
- Diálogos e parcerias com a comunidade externa, poder público e instituições privadas;
- Divulgação do Câmpus, atividades, produções acadêmicas e cursos;
- Apoio e fortalecimento das entidades estudantis e da representatividade em conselhos e comissões;
- Participação ativa nas discussões dos Conselhos, Câmaras, Codir, Consup, GTs e Comissões Institucionais;

Desafios 2021 - 2025

- Cumprimento de prazos e relatórios solicitados pela Reitoria, Auditoria, SIC e órgãos de controle externo;
- Acolhimento de contribuições, sugestões, críticas da comunidade e encaminhamento imediato de denúncias quanto à ética do servidor;
- Comunicação com a chefia de gabinete e parceria para o encaminhamento diário de demandas;
- Melhoria e integração dos sistemas e registros do câmpus para geração de dados sobre eventos, Plano de Trabalho, comissões, pesquisa e extensão;
- Incentivo ao cadastro de Projetos de Pesquisa de servidores tanto individuais quanto para demandas institucionais;

Desafios 2021 - 2025

- Avaliação do Plano Anual de Trabalho 2021;
- Elaboração do PAT 2022 de forma prévia;
- Elaboração do Plano de Capacitação de Servidores;
- Adequação setores no atendimento 30h, afastamentos, saídas e chegadas de servidores;
- Implementação do contrato de Alimentação Estudantil para entrega de refeições prontas no câmpus e reavaliação da continuidade do PNAE;
- Consolidação de comissões como Comitê do Egresso, Permanência e êxito, Comitê Local de Extensão, participação do Comitê de Assistência Estudantil na definição anual de auxílios.

Desafios 2021 - 2025

Pós-Pandemia:

- Preparação para o retorno presencial: saúde mental servidores e estudantes, acompanhamento famílias pela Assistência Estudantil, revisão de conteúdos do ERE;
- Melhoria das relações interpessoais, na gestão de pessoas e no atendimento ao servidor;
- Busca ativa de estudantes não frequentes, trancamentos parciais e totais;
- Realização de eventos híbridos com registro e transmissão à comunidade externa;
- Rediscussão dos espaços físicos do câmpus na construção do Plano Diretor, arborização e melhoria dos espaços de convivência;
- Diálogos intersetoriais para melhoria do atendimento ao estudante e comunidade;





INSTITUTO FEDERAL
DE EDUCAÇÃO, CIÊNCIA E TECNOLOGIA
Goiás

 IFG.oficial
 IFG_Goias
 ifg_oficial
www.ifg.edu.br

REITORIA

Av. Assis Chateaubriand, nº 1.658, Setor Oeste,
Goiânia-GO, CEP: 74.130-012 (62) 3612-2200

MINISTÉRIO DA
EDUCAÇÃO



PÁTRIA AMADA
BRASIL
GOVERNO FEDERAL